SDD 15 Sujet n°1

Spécialité : Médecine interne

Date : 05/04/2025
Auteur : Sébastien VILLARD (DES Médecine interne - EN 2023)
Relecteur(s) : Kevin CHEVALIER (DES Médecine interne - EN 2018)

Domaine d'apprentissage principal	Entretien/interrogatoire
Domaine d'apprentissage secondaire	Stratégie diagnostique
Item(s) en lien avec la station	Item 239 - Acrosyndromes
Situation(s) de départ en lien avec la station	SDD 15 - Anomalies de couleur des extrémités
Matériel nécessaire à la station	Aucun
Contexte de la station	Femme de 57 ans consulte en médecine interne pour phenomène de Raynaud, dyspnée, arthralgies

TACFA – Tutorat associatif pour des conférences en formation approfondie en sciences médicales
Toute reproduction même partielle, toute vente sans l'accord du TACFA sont interdites.
Sous la supervision de Clément FILLIOL (VP ECOS, DES radiologie Lyon), Lucie-Lou VIAL (VP ECOS, DES d'Anesthésie-réanimation à Toulouse), Sébastien VILLARD (VP ECOS, DES de médecine interne Paris), Alexandre DEGACHI (président, ancien DES médecine interne Paris)

ECOS TACFA
INSTRUCTIONS POUR LE/LA CANDIDAT.E

Station avec patient standardisé

Contexte :
Vous êtes interne en médecine interne. Madame Morel, 57 ans, sans antécédent, consulte pour des épisodes répétés de blanchiment des doigts, survenant depuis plusieurs mois, principalement lors d'exposition au froid. Elle décrit également une dyspnée à l'effort progressive ainsi que des douleurs articulaires diffuses. Elle a été explorée en médecine vasculaire : l'échographie-doppler artérielle des membres supérieurs est revenue normale.

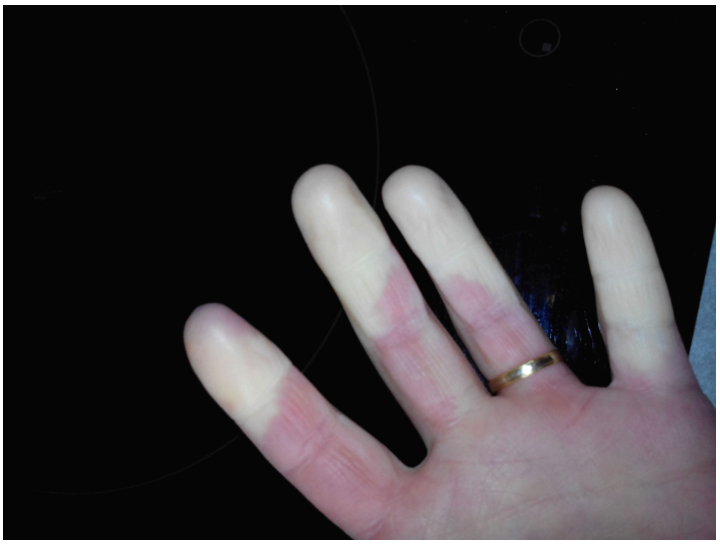

Source @LISA UNESS

Consignes :
Vous avez 8 minutes pour :

- Mener un interrogatoire structuré afin de rechercher les éléments en faveur d'un syndrome de Raynaud secondaire.
- Proposer les examens complémentaires pertinents à l'issue de la consultation.

Vous ne devez pas :

- Proposer de traitement

Attention : Vous avez 8 minutes incluant la lecture de ces consignes. Au signal sonore, passez à la station suivante.

TACFA – Tutorat associatif pour des conférences en formation approfondie en sciences médicales
Toute reproduction même partielle, toute vente sans l'accord du TACFA sont interdites.
Sous la supervision de Clément FILLIOL (VP ECOS, DES radiologie Lyon), Lucie-Lou VIAL (VP ECOS, DES d'Anesthésie-réanimation à Toulouse), Sébastien VILLARD (VP ECOS, DES de médecine interne Paris), Alexandre DEGACHI (président, ancien DES médecine interne Paris)

ECOS TACFA

GRILLE D'ÉVALUATION

Consigne(s) à l'évaluateur :

Aptitudes cliniques			
1.	Recherche un **antécédent familial** de phénomène de Raynaud (PR)	1 pt	☐
2.	Recherche la prise de **B-bloquant OU anti-migraineux**	1 pt	☐
3.	Recherche la prise de **toxiques** (**au moins 1 parmi** tabac, cannabis, cocaïne, amphétamines)	1 pt	☐
4.	Demande la **profession** de la patiente	1 pt	☐
5.	Recherche l'**âge du début** du PR	1 pt	☐
6.	Demande si l'atteinte digitale est **asymétrique**	1 pt	☐
7.	Demande s'il existe une **atteinte des pouces**	1 pt	☐
8.	Demande s'il existe des **troubles trophiques** (**au moins 1 parmi** : ulcérations digitales, croûtes, fissures ou nécrose au bout des doigts)	1 pt	☐
9.	Recherche une **sclérodactylie** OU **calcinose digitale** OU des **doigts boudinés**		
10.	Caractérise les arthralgies : (au moins 2 sur les 3) - Dérouillage matinal >30min - Réveil nocturne - Au repos OU à l'effort		
11.	Dose les **anticorps antinucléaires**	1 pt	☐
12.	Demande une **capillaroscopie péri-unguéale**	1 pt	☐
Communications et attitudes			
13.	**4. APTITUDE À STRUCTURER/ MENER L'ENTREVUE**		

Performance Insuffisante 0 point	Performance Limite 0,25 point	Performance Satisfaisante 0,5 point	Performance Très Satisfaisante 0,75 point	Performance Remarquable 1 point
Approche désordonnée	Entrevue peu structurée, présente les difficultés à recadrer les discussions qui s'éloignent des objectifs	Entrevue centrée sur le problème et couvre les éléments essentiels	Entrevue menée de façon logique, structurée, centrée sur le problème, ne cherche pas l'information non pertinente	Entrevue ayant un but précis, approche intégrée

TACFA – Tutorat associatif pour des conférences en formation approfondie en sciences médicales
Toute reproduction même partielle, toute vente sans l'accord du TACFA sont interdites.
Sous la supervision de Clément FILLIOL (VP ECOS, DES radiologie Lyon), Lucie-Lou VIAL (VP ECOS, DES d'Anesthésie-réanimation à Toulouse), Sébastien VILLARD (VP ECOS, DES de médecine interne Paris), Alexandre DEGACHI (président, ancien DES médecine interne Paris)

14.	**8. APTITUDE À FAIRE LA SYNTHÈSE DES DONNÉES**

Performance Insuffisante 0 point	Performance Limite 0,25 point	Performance Satisfaisante 0,5 point	Performance Très Satisfaisante 0,75 point	Performance Remarquable 1 point
N'arrive pas à faire ressortir les éléments nécessaires pour clarifier le problème	Fait ressortir les éléments nécessaires pour clarifier le problème quelquefois sans les justifier	Fait ressortir les éléments nécessaires pour clarifier le problème et justifie son raisonnement	Fait ressortir les éléments positifs et négatifs pour clarifier le problème et justifie son raisonnement	Agit avec assurance et sans erreur

TOTAL	**X/ 14 points**

TACFA – Tutorat associatif pour des conférences en formation approfondie en sciences médicales
Toute reproduction même partielle, toute vente sans l'accord du TACFA sont interdites.
Sous la supervision de Clément FILLIOL (VP ECOS, DES radiologie Lyon), Lucie-Lou VIAL (VP ECOS, DES d'Anesthésie-réanimation à Toulouse), Sébastien VILLARD (VP ECOS, DES de médecine interne Paris), Alexandre DEGACHI (président, ancien DES médecine interne Paris)

ECOS TACFA

SCÉNARIO PATIENT SIMULÉ

Consignes génériques pour le patient :

- Ce que tu peux dire spontanément ou sous condition est clairement indiqué
- Si le candidat pose une question dont la réponse ne se trouve pas dans le scénario, n'improvise pas et réponds « je ne sais pas » ou « c'est normal ».

Rappel du scénario du candidat :

Femme de 57 ans consulte en médecine interne pour phenomène de Raynaud, dyspnée, arthralgies

Plan de la station ECOS :

Etudiant et patient se font face.

Phrase de démarrage du patient simulé (par <3) :

"Bonjour docteur, je viens vous voir parce que j'ai souvent les doigts qui deviennent tout blancs"

Identité du patient :

Nom : Morel

Prénom : Claire

Âge : 57 ans

Sexe : Femme

Taille : 165 cm

Poids : 61 kg

TACFA – Tutorat associatif pour des conférences en formation approfondie en sciences médicales
Toute reproduction même partielle, toute vente sans l'accord du TACFA sont interdites.
Sous la supervision de Clément FILLIOL (VP ECOS, DES radiologie Lyon), Lucie-Lou VIAL (VP ECOS, DES d'Anesthésie-réanimation à Toulouse), Sébastien VILLARD (VP ECOS, DES de médecine interne Paris), Alexandre DEGACHI (président, ancien DES médecine interne Paris)

Mode de vie :

Statut marital : Mariée
Enfants : 2 enfants adultes
Profession : Fleuriste depuis 30 ans
Tabac : Fume 8 cigarettes par jour depuis l'âge de 20 ans
Autres toxiques : Aucun usage d'alcool, cannabis, cocaïne ou amphétamines
Activité physique : Active dans son métier, marche beaucoup

Comportement global :

Comportement général : Cooperative, posée

Anxiété : Modérée, cherche une explication

Antécédents personnels :

Aucun antécédent médical
Vaccins : À jour
Allergies connues : Aucune

Antécédents familiaux :

Une sœur atteinte de polyarthrite rhumatoïde

Médicaments :

Pas de traitement notamment pas d'anti-migraineux ni de B-bloquant.

Symptômes positifs :

Mode d'apparition, ancienneté, évolution : *"Début à l'âge de 50 ans ; crises de plus en plus fréquentes ces deux dernières années"*

Rémission estivale : *"Non pas d'amélioration en été"*

Atteinte asymétrique : *"Oui, crises plus marquées à droite"*

Pouces touchés : *"Oui, parfois"*

Troubles trophiques : *"Oui, ulcération douloureuse au bout de l'index gauche cet hiver"*

Retentissement : *"Gêne professionnelle en manipulant les fleurs en chambre froide"*

TACFA – Tutorat associatif pour des conférences en formation approfondie en sciences médicales
Toute reproduction même partielle, toute vente sans l'accord du TACFA sont interdites.
Sous la supervision de Clément FILLIOL (VP ECOS, DES radiologie Lyon), Lucie-Lou VIAL (VP ECOS, DES d'Anesthésie-réanimation à Toulouse), Sébastien VILLARD (VP ECOS, DES de médecine interne Paris), Alexandre DEGACHI (président, ancien DES médecine interne Paris)

Autres symptômes :
- Essoufflement à la marche soutenue
- Reflux gastro-oesophagien après chaque repas
- Arthralgies nocturnes avec multiples réveil, acmée au matin, Agravées par le repas

Constantes :

Non nécessaire

Donnée complémentaire :

Aucun

Questions de relance :

Aucune

TACFA – Tutorat associatif pour des conférences en formation approfondie en sciences médicales
Toute reproduction même partielle, toute vente sans l'accord du TACFA sont interdites.
Sous la supervision de Clément FILLIOL (VP ECOS, DES radiologie Lyon), Lucie-Lou VIAL (VP ECOS, DES d'Anesthésie-réanimation à Toulouse), Sébastien VILLARD (VP ECOS, DES de médecine interne Paris), Alexandre DEGACHI (président, ancien DES médecine interne Paris)